

大人のためのスノーシューツアー！ 健康ウォークモニターツアー・初心者募集！

春子谷地展望台
Harukoyachi Marsh Viewpoint

※掲載写真はイメージです。

春子谷地、相の沢牧野 春子谷地展望台往復！

開催日：令和8年2月14日(土) 広大な雪原となる相の沢牧野をたどり、岩手山と山麓の絶景が広がる春子谷地展望台を往復します。

集合場所：鞍掛山登山口駐車場 午前9時20分

行程：鞍掛山登山口駐車場にてスノーシュー（履き方・歩き方等の説明・準備）

鞍掛山登山口駐車場～春子谷地展望台往復～鞍掛山登山口駐車場 午後1時頃着予定

- 対象：18歳以上
- 参加費：お1人様 3,000円 ●食事は付きません。
- 募集人員：10名 ●最少催行人員：5名 ●添乗員なし ●登山ガイドが同行
- 参加費に含まれるもの：スノーシューレンタル代・登山ガイド代・企画旅行保険代
- 申込締切日：各開催日の7日前（但し、定員になり次第締切りとなります）

※スノーシュー体験は登山ガイドが同行します。

※暖かい服装（スキーウェア・長靴または登山靴・替え靴・サングラス・帽子・手袋・着替え・飲み物などは各自で準備してください）

※野外行事となりますので、悪天候などで中止になる場合がありますので予めご了承ください。

※今回のツアーは、観光需要を確認させていただくためのモニタープログラムです。ツアー終了後にはアンケート記入にご協力をお願いします。

【お問合せ・申込先】

主催：一般社団法人しずくしい観光協会（地域DMO） 旅行部

〒020-0524 岩手県岩手郡雫石町寺の下4-6-3 岩手県知事登録旅行業 第2-210号

E-mail: iwate@shizukuishi-kanko.gr.jp TEL: 019-692-5138 FAX019-692-5914

ホームページ: <http://www.shizukuishi-kanko.gr.jp>

予約お申込みはホームページまたは右記QRコードを読み取りお申込みください。

総合旅行業務取扱管理者 田沼 薫

企画協力：網張ビクターセンター運営協議会



冬しか見れない景色「春子谷地展望台」

春子谷地は、岩手山登山口の柳沢から姥屋敷方面へ約3km行ったあたりにあり、岩手山南東の鞍掛山山麓に開けた湿原で、標高450m前後であり鞍掛山（897m）からの伏流水（ふくりゅうすい）の湧水によって成りたっています。この湿原は有史以前に奥羽山脈の山麓地帯の広い範囲にあったと思われる湿原を代表するものの一つであるといわれています。現在この周辺には人工草地や畑が作られているにもかかわらず、湿原にはほとんど人の手がかえられることがなく、自然状態が良く保存されています。

1年中気軽に登山ができ、地元の方に愛されている鞍掛山の登山口・相の沢キャンプ場。その隣にある「相の沢牧野」は夏場は今年の干支でもある牛さんたちの憩いの放牧地として立入禁止ですが、雪が積もった今時期はスキー・スノーシューを楽しむことができる大雪原として開放しています。展望台まで行く途中に相沢四等三角点があるらしいのですが、雪に埋もれてます。冬しか歩けない今のうちに見つけてみたい！！約60分で「春子谷地展望台」に到着！！目の前には大迫力の鞍掛山&岩手山！！春子谷地という地名の「谷地」は湿地帯のこと、春先まだ残雪のこの地域では「ザゼンソウ」や「ミズバショウ」が咲き、春を告げにきます。きっと今は雪の下でまだかまだかと準備中でしょうか。ぜひ皆様もそんなことを感じながら、冬の春子谷地をお楽しみください。

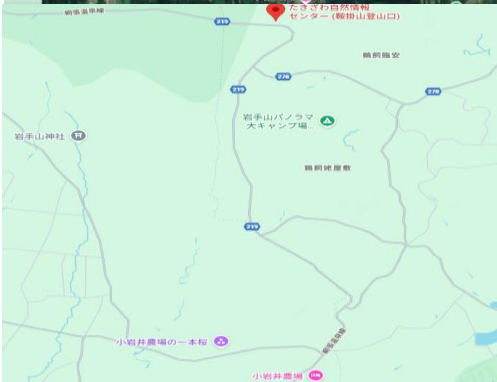
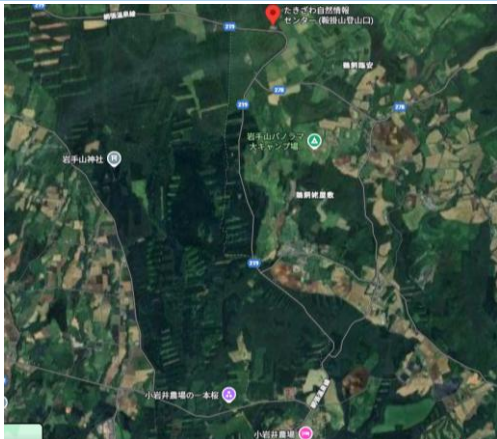

お 申 込 書

お申込み日 令和 年 月 日 受付担当

ふりがな		性 別	身 長	靴サイズ
氏 名		<input type="checkbox"/> 男 性 <input type="checkbox"/> 女 性	cm	cm
生年月日	(昭和・平成) 年 月 日生	【携帯番号】		
職 業				
ご住所	〒	【自宅電話番号】		

ふりがな		性 別	身 長	靴サイズ
氏 名		<input type="checkbox"/> 男 性 <input type="checkbox"/> 女 性	cm	cm
生年月日	(昭和・平成) 年 月 日生	【携帯番号】		
職 業				
ご住所	〒	【自宅電話番号】		

国内募集型企画旅行条件

- 募集型企画旅行契約
この旅行は、(一社)しずくいし観光協会(岩手県岩手郡平石町寺の下46-3)若手県知事登録旅行業第2-210号、以下(当社)というが企画・実施する旅行であり、この旅行に参加されるお客様は当社と募集型企画旅行契約(以下「旅行契約」という)を締結することになります。また、旅行条件は、下記によるほか、別途お渡しする旅行条件書(全文)、出発前にお渡しする最終日程表と称する確定書面及び当社旅行業務取扱募集型企画旅行契約の部によります。なお、下記旅行条件と別途お渡しする旅行条件書(全文)に記載された条件との相違がある場合は、下記旅行条件が適用されます。
- 旅行のお申し込み及び契約成立時期
(1)所定の申込書に所定の事項を記入し、下記のお申込金を添えてお申し込みください。お申込金は、「旅行代金」(取送料)の半額(お申し込みは全額)として扱われます。
(2)電話、郵便、ファックスその他の通信手段でお申し込みの場合、当社が予約の旨通知した翌日から起算して3日以内に申込書の提出と申込金の支払いをしていただきます。
(3)旅行契約は、当社が契約の締結を承認し、申込金を受領したときに成立するものとします。
(4)お申込金(おひとりさま/国内の場合)

旅行代金	お申込金	旅行代金	お申込金
1万円未満	3,000円	10万円以上15万円未満	30,000円
1万円以上5万円未満	10,000円	15万円以上	旅行代金の20%
5万円以上10万円未満	20,000円		

- 取送料
(1)旅行契約成立後、お客様の都合で契約を解除されるときは、次の金額を取送料として申し受けます。
- 旅行代金
旅行中は、乗車など発生した場合は、着中に同行の添乗員・現地係員・運送宿泊機関等 旅行サービス提供会社、または、お申込書にご通知できない(もしくは通知できない)事情 がある場合は、その事情がなくなり次第にご通知ください。
- 個人情報の取扱いについて
当社は、旅行契約の締結に提出された申込書等に記載された 個人情報について、お客様との間の連絡のために利用させていただきます。お客様が申し込いただいた旅行において運送、宿泊機関等の提供するサービスの手配及びそれらのサービスの受領のための 手続に必要な範囲で利用させていただきます。このほか、当社及び販売店では、①当社及び当社の提供の企業の商品やサービス、キャンペーンの案内に旅行参加者のご意見やご感想の提供をお願いするアンケートのお願い、②特典サービスの提供に統計資料の作成に、お客様の個人情報を利用させていただくことがあります。
- 旅行条件・旅行代金の基準
この旅行条件は2025年4月1日を基準としております。また、旅行代金は2025年4月1日現在の有効な運賃・税制を基準として算出しています。
- (お問い合わせ) 一般社団法人 しずくいし観光協会 旅行部(若手県知事登録旅行業第2-210号) 〒020-0524 岩手県岩手郡平石町寺の下46-3 平石観光ステーション1F (TEL:019-681-7758 / FAX:019-692-5914) 総務旅行業務取扱管理者 田沼 薫

〔旅行企画・実施〕(一社)しずくいし観光協会 (DMO)旅行部 (岩手県知事登録旅行業第2-210号) 総合旅行業務取扱管理者 田沼 薫 担当：柴田・田沼
〒020-0524岩手県岩手郡平石町寺の下46-3 TEL:019-692-5138 (月～土：10：00～17：30) /FAX:019-692-5914